

U03.p1

Piano Urbanistico Comunale Progetto Preliminare

L.R. N° 16/2004 art. 23

CARTA DELL'USO AGRICOLO DEL SUOLO

Adeguamento ai sensi del Regolamento
d'Attuazione per il Governo del Territorio
n° 5 del 04.08.2011

COMUNE DI CUCCARO VETERE

Provincia di Salerno
Via Convento n° 1 - 84050 Cuccaro Vetere (SA) - Tel. fax 0974.953050

IL SINDACO

Dott. Aldo Luongo

UFFICIO TECNICO DI PIANO

Via Convento n° 1 - 84050 Cuccaro Vetere (SA) - Tel. fax 0974.950770

RESPONSABILE

Arch. Angelo Gregorio

Consulenza Geologica

Dott. Oscar Imbriaco

Consulenza Carta Uso Agricolo del Suolo

Dott. Agr. Carlo Valerio

PROGETTISTA P.U.C. ARCH. EDMONDO SCARPA



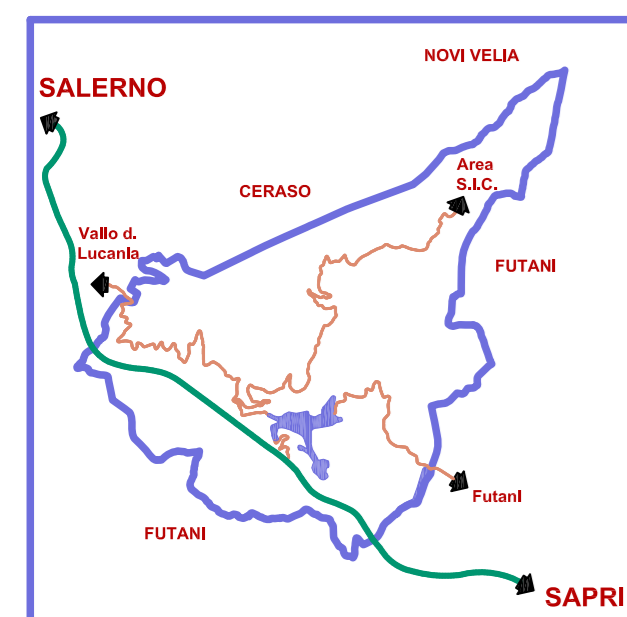

Scala 1: 10.000



Via S. Passero n° 26 - 84078 Vallo della Lucania (SA) - Tel. fax 0974.75865 - E mail: eddy@archaprogetti.191.it - Diritti tutelati a termini di legge

LEGENDA

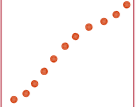
- | | | | |
|---|----------------------|---|-------------------|
|  | Incolto |  | Oliveto |
|  | Castagneto rado |  | Coltivo |
|  | Castagneto da frutto |  | Querceto |
|  | Bosco di Ontano |  | Bosco Artificiale |
|  | Bosco di faggio |  | Bosco misto |
|  | Cimitero |  | Impianti Sportivi |
|  | Confine Comunale | | |
|  | Confine Area S.I.C. | | |

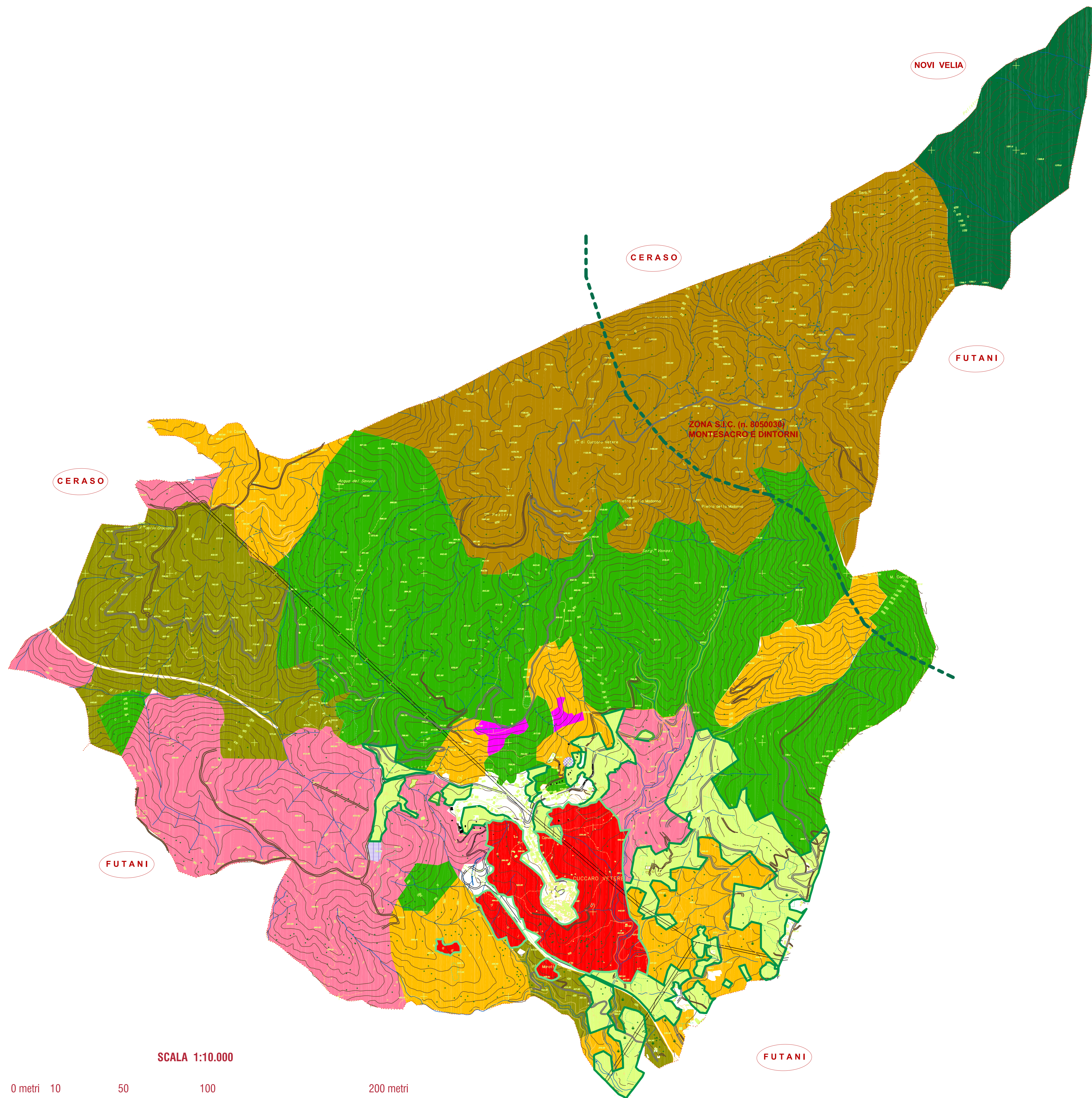

SCALA 1:10.000

